

KRASINVEST

inženiring, projektiranje in geodetske storitve d.o.o. Sežana
Partizanska cesta 30, 6210 SEŽANA
tel.: +386 5 731 31 80, fax: +386 5 731 31 81
info@krasinvest.si, www.krasinvest.si, IZS: 1670

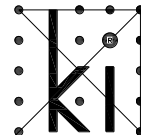

GEODETSKI NAČRT

Objekt:

KOMUNALNO OPREMLJANJE OBMOČJA OGRADE II V SEŽANI

Investitor:

Občina Sežana, Partizanska cesta 4, 6210 Sežana

Naročnik:

Občina Sežana, Partizanska cesta 4, 6210 Sežana

Izdelovalec:

KRASINVEST D.O.O., PARTIZANSKA CESTA 30, 6210 SEŽANA

direktor: **Nataša Đukić Vasić**

Pooblašчени inženir:

**Ernest Požar, .inž. geod.
IZS PI Geo0270**

Številka, kraj in datum izdelave načrta:

KI 28/2022, 20.7. 2022

KRASINVEST

inženiring, projektiranje in geodetske storitve d.o.o. Sežana
Partizanska cesta 30, 6210 SEŽANA
tel.: +386 5 731 31 80, fax: +386 5 731 31 81
info@krasinvest.si, www.krasinvest.si, IZS: 1670

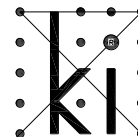

CERTIFIKAT GEODETSKEGA NAČRTA

1. Naročnik geodetskega načrta: **OBČINA SEŽANA**
Partizanska cesta 4, 6210 Sežana

2. Pooblaščen inženir: **Ernest Požar, inž.geod., IZS Geo 0270**

Potrjujem,
da je geodetski načrt št. **KI 28/2022** izdelan skladno s predpisi in namenom uporabe,
opredeljenim v točki 3. tega certifikata.

3. Namen uporabe geodetskega načrta:

- **Za projektno dokumentacijo PZI na območju komunalnega opremljanja Ograde II v Sežani.**

4. Podatki o vsebini geodetskega načrta:

Podatki		Vir podatkov	Institucija	Datum	Natančnost
Geodetske točke		Terenska izmera	Krasinvest d.o.o.	Junij 2022	0.03m
Topografija		Terenska izmera	Krasinvest d.o.o.	Junij 2022	0.05m
ZKN (urejene meje)		GURS	GURS	Junij 2022	do 0.04m
ZKN		GURS	GURS	Junij 2022	do 0,30m
Objekti komunalne, energetske in telekomunikacijske infrastrukture	Vodovod	Terenska izmera	Krasinvest d.o.o.	Junij 2022	0.05m
	Električni vod	GURS	GURS	Junij 2022	0.05m do 1m
	El. Komunikacije	GURS	GURS	Junij 2022	0.05m do 1m
	Plin	GURS	GURS	Junij 2022	0.05m do 1m
	Kanalizacija	Terenska izmera	Krasinvest d.o.o.	Junij 2022	Do 0,5m

KRASINVEST

inženiring, projektiranje in geodetske storitve d.o.o. Sežana
Partizanska cesta 30, 6210 SEŽANA
tel.: +386 5 731 31 80, fax: +386 5 731 31 81
info@krasinvest.si, www.krasinvest.si, IZS: 1670

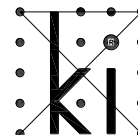

4.1 . Geodetske točke

Za izhodišče so bile uporabljene točke, ki so bile določene z GNSS RTK metodo z navezavo na VRS (virtualno referenčno postajo) ter transformacijo v D96/TM (ETRS) koordinatni sistem. Elipsoidne višine so bile izračunane v normalne na podlagi državnega višinskega sistema SVS2010 (datum Koper). Točke uporabljane za izmero so stabilizirane v asfaltu ali makadamu z jeklenimi klini.

5. Pogoji za uporabo geodetskega načrta:

- Načrt je namenjen za pripravo projekta PZI, kot je opredeljeno v točki 3.
- Vsaka drugačna uporaba zahteva predhodno odobritev izdelovalca, ki bo določil ustreznost taki uporabi oz. kakšne dopolnitve so potrebne.
- Meje obravnavanih parcel niso urejene, ostale prikazane meje imajo neznano natančnost (homogenizacija katastra) razen urejenih mej, ki imajo natančnost od 4 cm.
- urejene meje ki imajo natančnost od 4 so urejene, do 30 cm (zkn) ostale zkn pa neznano natančnost (homogenizacija katastra) .
- Kataster gospodarske javne infrastrukture je prevzet iz uradnih evidenc Gurs-a in sektorskih evidenc. Kjer so globine komunalnih vodov prevzete iz javnih evidenc predstavljajo temena cevi. Globine kanalizacije so merjene in predstavljajo dno cevi v jašku. Vsi komunalni vodi morajo biti pred gradnjo zakoličeni na terenu s strani upravljavca. Natančnost prikaza varovalnih pasov je odvisna od natančnosti podatkov vsakokratnega tipa gji.

Sežana: 20.7. 2022

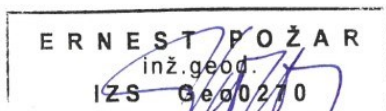

(osebni žig in podpis odgovornega geodeta)



(žig geodetskega podjetja, direktor Nataša Đukić Vasić)

\\STREZNIK\\ARHIV GEODETSKIH NAČRTOV\\SEŽANA MESTO OGRADE KOMUNALNO OPREMLJANJE OGRADE 2 GEODETSKI 14_2022_FELK OGRADE 14_2022_KOMUNALNO OPREMLJANJE_T.M.DMG

NA PODLAGI ZAKONA O AVTORSKI IN ISKUSNOŠČNI PRAVNICA PODJETJE KRASINVEST D.O.O. UVELJAVLJA MATERIALNO AVTORSKO PRAVICO, ŽARTO SE DOKUMENTACIJE NE SME KOPIRATI ALI POSEBEVATI TRETUM OSEBAM OZ. KAKOROLI UPORABITI BREZ DOVOLJENJA POJETA KRASINVEST D.O.O.I

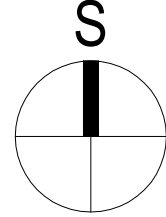
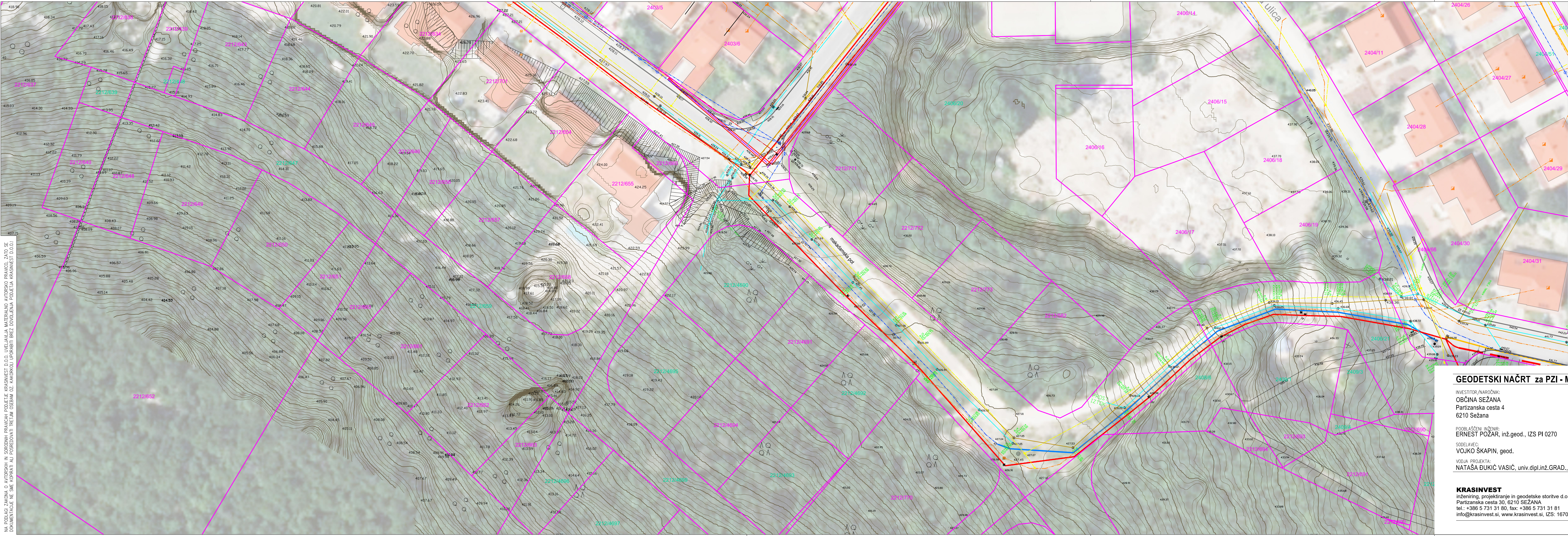

Koordinatni sistem: D96/TM
Višine: SVS2010-Koper

LEGENDA

Parcelna meja ZKN	
Urejena meja	
Vodovod	
Kanalizacija-mešana	
Kanalizacija-met.	
Kanalizacija-fekalna	
Elektrika-NN	
Elektrika-VN	
PTT kabel	
Optični kabel	
Plin	
Javna razsvetljava	
Zidana ograja	
Odbojna ograja	
Živa meja	
Ograja	
Oporni zid-spodaj	
Ograja žičnata	
Vkop, nasip	
Poligonska točka	

GEODETSKI NAČRT za PZI - M 1:500

JUNIJ 2022

INVESTITOR/NAROČNIK:
OBČINA SEŽANA
Parizanska cesta 4
6210 Sežana

NAZIV OBJEKTA:
Komunalno opremljanje na
območju Ograde II v Sežani
ŠTEVILKA GEODETSKEGA NAČRTA / DATUM:
KI 28/2022, 20.7.2022

POBOLJŠAČNI INŽENIR:
ERNEST POŽAR, inž.geod., IZS PI 0270

SODELAVEC:
VOJKO ŠKAPIN, geod.

KATASTRSKA OBČINA / PARCELA:
K.o. Sežana, več parcel

VODJA PROJEKTA:
NATAŠA ĐUKIĆ VASIĆ, univ.dipl.inž.GRAD., G-0728

VRSTA PROJEKTFNE DOKUMENTACIJE / ŠT. PROJEKTA / DATUM:
PZI / 17-014-154 / JULIJ 2022

KRASINVEST
inženiring, projektiranje in geodetske storitve d.o.o. Sežana
Parizanska cesta 30, 6210 SEŽANA
tel.: +386 5 731 31 80, fax: +386 5 731 31 81
info@krasinvest.si, www.krasinvest.si, IZS: 1670

